MEMORIA 2019

Oretania Ciudad Real

Federación de Asociaciones de Personas con Discapacidad Física y Orgánica

rea
INVACARE

ÍNDICE

ÁREAS Y SERVICIOS

- ¿Quiénes somos?
- Empleo
- Formación
- Europa
- Recursos Asistenciales
- Accesibilidad
- Ocio y Participación Inclusiva
- Otros servicios
- OretaniaCR y otras entidades
- Comunicación

¿Quiénes somos?

ORETANIA CR ES UNA ORGANIZACIÓN REIVINDICATIVA, UNITARIA, DEMOCRÁTICA, INDEPENDIENTE Y PARTICIPATIVA

es también una Organización no Gubernamental sin ánimo de lucro que se constituyó en febrero de 1991. Su objetivo es aglutinar, fortalecer, formar y coordinar los esfuerzos y actividades de las entidades provinciales que trabajan a favor de las personas con discapacidad física y orgánica para defender sus derechos y mejorar su calidad de vida.

JUNTA DIRECTIVA COMPUESTA POR:

Eloy Sánchez de la Nieta
Presidente
José Luis Poyatos
Vicepresidente
Cirila Del Campo
Secretaria
Miguel Ángel Martín Serrano
Tesorero

La Federación expresa su voluntad de defender la plena integración del discapacitado en la sociedad promoviendo y exigiendo el cumplimiento de todas aquellas medidas que eliminen la marginación, que este colectivo parece.

Empleo

Servicio de Intermediación Laboral de la provincia de Ciudad Real

Persigue fomentar la capacidad de inserción sociolaboral de las personas con discapacidad de la provincia.

Financiado

Junta de Comunidades de Castilla-La Mancha.

Desarrollado en:

Ciudad Real, Daimiel, Manzanares, La Solana, Alcázar de San Juan, Tomelloso, Valdepeñas y Pozuelo de Calatrava.

METODOLOGÍA Y OBJETIVOS

210 personas atendidas
(112 hombres y 88 mujeres)

100 empresas contactadas
(13 Centros Especiales de Empleo; 3 Ayuntamientos; 4 Fundaciones/asociaciones y 80 empresas ordinarias)

72 ofertas de empleo gestionadas con 82 puestos vacantes

51 contrataciones

Acciones con las personas, como con las empresas

Proporcionamos información, asesoramiento, orientación personalizada e intermediación laboral. Además se realizan seguimientos periódicos que garanticen la eficacia y fiabilidad de nuestros servicios.

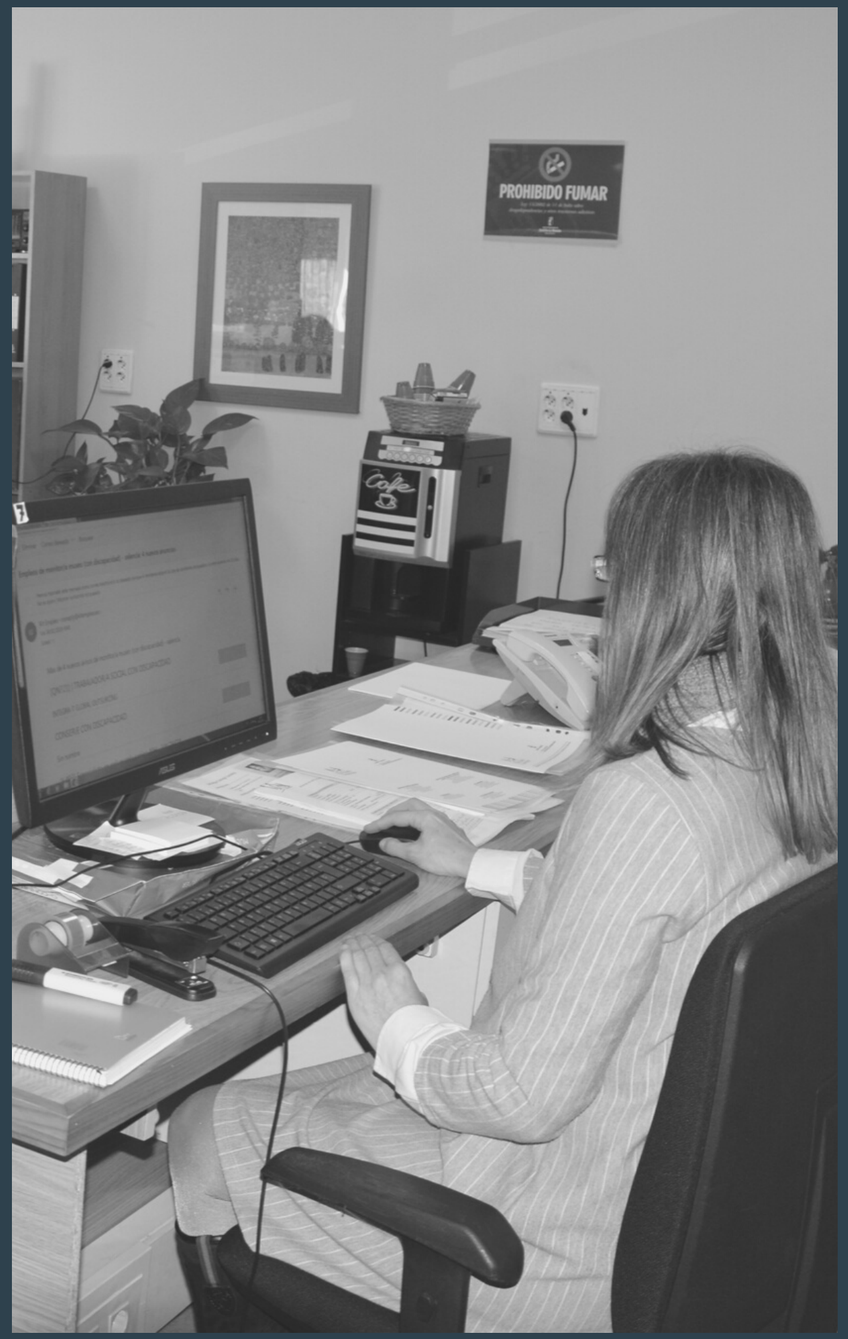

Empleo

Servicio de Intermediación Laboral en Ciudad Real capital

Persigue fomentar la capacidad de inserción sociolaboral de las personas con discapacidad fisica y orgánica residentes en la ciudad.

Financiado

Consejería de Sanidad y Asuntos Sociales de la Junta de Comunidades de Castilla-La Mancha y Patronato Municipal de Personas con Discapacidad del Ayuntamiento de Ciudad Real.

METODOLOGÍA Y OBJETIVOS

10 usuarios nuevos

44 usuarios atendidos
(36 hombres y 8 mujeres)

20 empresas informadas y visitadas

5 inserciones laborales

Servicio Gratuito

Proporcionamos información, asesoramiento, orientación personalizada e intermediación laboral. Además se realizan seguimientos periódicos que garanticen la eficacia y fiabilidad de nuestros servicios.

Empleo

Centro Especial de Empleo

Se constituye como Sociedad Limitada Unipersonal en el año 2000.

Servicios

Fabricación y montaje de transformadores y componentes eléctricos
Manipulados, conserjería, limpieza y vigilancia de instalaciones.

Alquiler Circuito de Accesibilidad

Programa de sensibilización, difusión y promoción de los criterios de accesibilidad y eliminación de barreras urbanísticas.

Elementos de los que consta el circuito

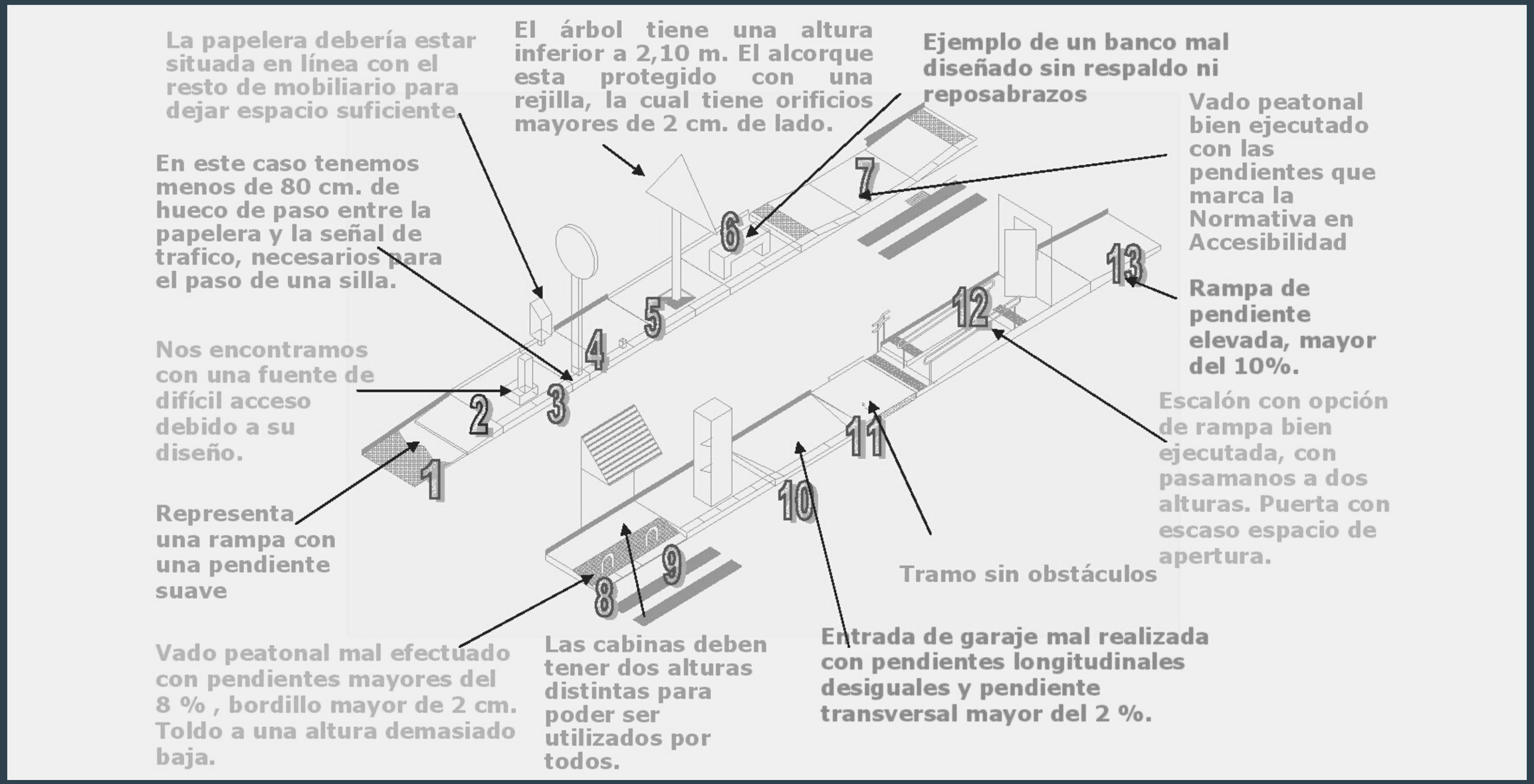

Empleo

Agencia de Colocación

Está autorizada por el Serv.
Público de Empleo como Agencia de Colocación desde Mayo de 2013, con el número de identificación 0700000018. Presta sus servicios en el SIL de Daimiel, sito en c/ Caleros, parcela 96.

Objetivos

Realizar actividades de intermediación laboral con el objeto de proporcionar a las personas desempleadas un empleo adecuado a sus características y a los empleadores candidat@s apropiados a sus requerimientos y necesidades.

Actividades realizadas en coordinación con la JCCM.

PLAN EXTRAORDINARIO POR EL EMPLEO

24 personas contratadas
personas con discapacidad
parados larga duración
violencia de género

Financiadores
Junta de Comunidades de Castilla-La Mancha.
Diputación Provincial de Ciudad Real.

Proyecto llevado a cabo por segundo año consecutivo

Favorece la contratación del colectivo otorgándoles un empleo digno durante un periodo de seis meses. Como dinamizadores asociativos, el grupo realizó tareas de apoyo a la labor de ORETANIACR dentro del mundo de la discapacidad.

FRANCISCO JAVIER VALIENTE:

Alumno de Oretania Ciudad Real con prácticas en el SIL

"Me ha impresionado la pasividad de tantas empresas ante este servicio que se dedica a ayudar a personas con discapacidad a encontrar un empleo"

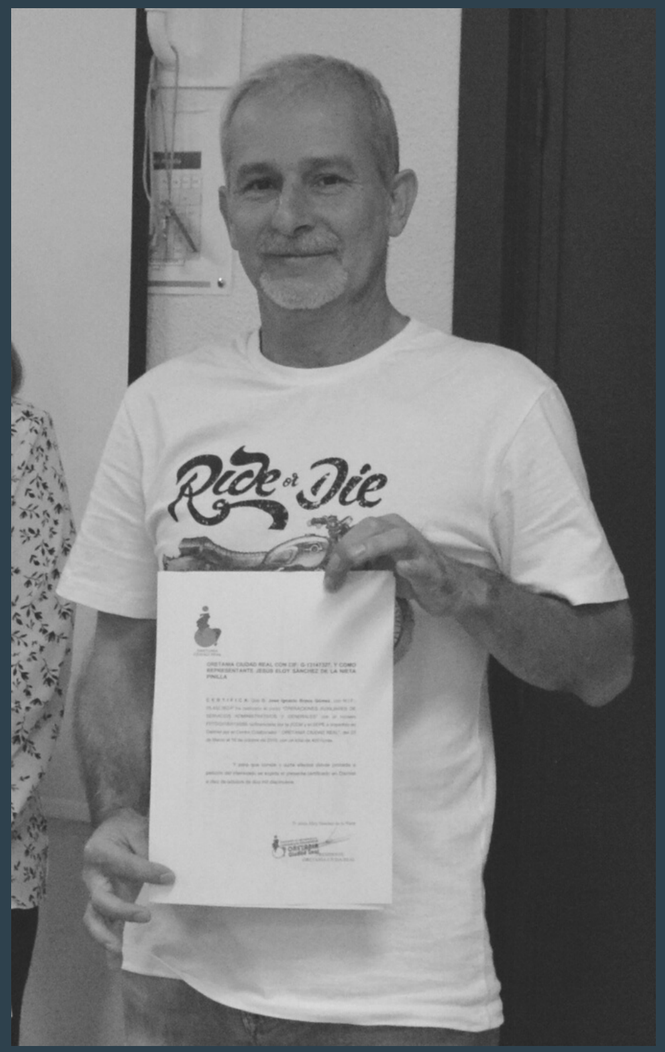

NACHO BRAVO:

Alumno de Oretania Ciudad Real con prácticas en el SIL

"Creo que tanto empresarios, como Administración deberían implicarse un poco más en dar facilidades a ONGs como Oretania Ciudad Real"

Formación

8 mujeres y 5 hombres beneficiarios

OPERACIONES AUXILIARES DE SERVICIOS ADMINISTRATIVOS Y GENERALES

400 horas lectivas y 80 prácticas

5 mujeres y 6 hombres beneficiarios

ACTIVIDADES ADMINISTRATIVAS EN RELACIÓN CON EL CLIENTE

690 horas lectivas y 150 prácticas

Cofinanciados

Junta de Comunidades de Castilla-La Mancha
Ministerio de Trabajo, Migraciones y Seguridad Social

Europa

OBJETIVOS

ORETANIACR Pretende ser reconocida como una organización de referencia por su capacidad de representación y desarrollo de acciones tendentes a la mejora de las condiciones de vida de las personas con discapacidad.

Nuestro plan de desarrollo europeo pretende abrir las puertas de la entidad a Europa en los ámbitos de empleo y formación (a través de la educación formal e informal).

Desde 2017 la organización ha apostado por los proyectos europeos, a través de los cuales busca el aprendizaje y la mejora de los servicios mediante la colaboración y el intercambio de experiencias con otras entidades

Europa Proyectos

SIAO Servicio de Información, Apoyo y Orientación para españoles residentes en la UE y retornados.

Servicio gratuito de apoyo a las personas con discapacidad o incapacidad laboral emigradas o retornadas que quieren integrarse o mejorar sus condiciones en el mundo profesional del país de residencia o bien en el país de origen, España.

El número de personas atendidas hasta diciembre de 2019 han sido cerca de 50, así como empresas y entidades de toda Europa.

Erasmus+ : Kulturo

Intercambio juvenil de jóvenes entre 18 y 30 años con y sin discapacidad cuyo objetivo fue:

- fomentar el aprendizaje intercultural, la creatividad, las relaciones interpersonales, el desarrollo de la empatía, la sensibilización sobre la discapacidad y la mejora de la autoestima para mejorar las competencias personales de los jóvenes.

-promover el espíritu solidario y de comunidad entre los jóvenes europeos para propiciar una comunidad europea más unida y de apoyo.

-incitar la curiosidad por aprender nuevas lenguas y modos de comunicación y perder el miedo de comunicarse para fomentar la mejora lingüística y por lo tanto de competencias personales y profesionales de los jóvenes.

A través del aprendizaje no formal que se creó con dicho intercambio juvenil, los jóvenes pudieron adquirir competencias para mejorar el desarrollo personal y socioeducativo, impulsando su participación activa en actividades interculturales europeas y mejorando con ello sus competencias y su empleabilidad.

Europa Proyectos

Erasmus+ :Colaboración con Society in Progress

Proyecto Emprendimiento Social, Deporte, Recreación y autonomía

Apoyo y empoderamiento de los jóvenes con discapacidad y a sus padres para una plena participación en la educación, el trabajo y la vida social.
Durante la visita Ciudad Real, se mostró a nuestros socios europeos las buenas prácticas llevadas a cabo en nuestra provincia. Se han planificado acciones transversales-temáticas relacionadas con la accesibilidad en las calles, la accesibilidad a la educación y formación, la orientación profesional adaptada, talleres ocupacionales, visitas a unidades de cuidado asistencial diario y de promoción de la autonomía, así como áreas de trabajo de jóvenes con discapacidad.

Cuerpo Europeo de Solidaridad

En 2019 se inició Lernu, un proyecto de voluntariado enfocado a dos objetivos principales: sensibilizar sobre la discapacidad y la exclusión social y fomentar las aptitudes de los jóvenes con y sin discapacidad por una sociedad de respeto.

Dos tipos de actividades: por un lado, el apoyo a la sensibilización y difusión de la discapacidad mediante talleres, posters de concienciación y recursos digitales.

Por otro lado, para el conocimiento de las necesidades de las personas con discapacidad y el apoyo en las actividades de la entidad, contamos con la ayuda de l@s voluntari@s en las actividades de educación no formal en el ámbito social, de ocio y tiempo libre y educativo.

Con el apoyo de los voluntarios pretendemos mejorar tanto nuestra acción como nuestros conocimientos, recibiendo la influencia de jóvenes de otros países con ideas innovadoras y alternativas a las nuestras.
-

SEMRA DEMIR

"El Cuerpo Europeo de Solidaridad reúne a jóvenes para construir una sociedad más inclusiva, apoyando a las personas vulnerables"

YAGMUR BAR

"El Cuerpo Europeo de Solidaridad ofrece a los jóvenes la oportunidad de apoyar a ONGs, a la vez que adquirimos un desarrollo personal y profesional"

“Modelos de economía social sostenible” el **III Congreso Internacional** organizado por Oretania CR acogió a **80 personas con discapacidad de 11 organizaciones y 4 entidades internacionales.**

Analizar el presente y vislumbrar el futuro de las entidades de personas con discapacidad a través de ...

TESTIMONIOS Y APORTACIONES DE LOS INVITADOS

Objetivos

Adquirir, ampliar y transmitir los distintos sistemas de organización, gestión y financiación de las ONG´S en cada uno de los países de las organizaciones participantes, evaluarlos, compararlos y determinar las principales conclusiones atendiendo a la posibilidad de establecer y fomentar otras colaboraciones y futuras alianzas
que contribuyan en la mejora de las condiciones de vida de las personas con discapacidad.

Participantes

Se llevó a cabo en el centro
Asociado UNED Ciudad Real en Valdepeñas. Las organizaciones paticipantes
acudieron desde Andalucía (CODISA), Dinamarca (Asociación Dansk Handicap Forbund), Bélgica (Asociación AccessAndGo) y Alemania (Asociación SKID Sozialkulturelle Integrationsdienste).

Recursos Asistenciales CADF 'Vicente Aranda'

Programa de Apoyo Residencial

subvencionado por la JCCM .

Capacidad máxima de 16 plazas de estancia residencial

Para usuarios con discapacidad física gravemente afectados, con dependencia y necesidad de ayuda de tercera persona para la realización de todas las actividades de la vida diaria.

Cuatro grandes áreas

Terapia ocupacional

Logopedia

Enfermería

Fisioterapia

AUXILIARES DE ENFERMERÍA

Presta los servicios complementarios para la asistencia y atención a las personas con discapacidad, cuidando del orden y la ejecución de las actividades de tdos los actos del día y de la noche.

COCINA, LIMPIEZA Y LENCERÍA

Áreas que complementan el resto de servicios.

Otros programas financiados por la Consejería de Bienestar Social y Sanidad

PROGRAMA HABILIDADES SOCIOCULTURALES

Taller de manualidades y otro tipo de técnicas para que los usuarios desarrollen su creatividad mediante sus habilidades, a final de año se hace una exposición con los trabajos realizados.

PROGRAMA DE ATENCIÓN PSICOLÓGICA Y APOYO EMOCIONAL 2019

Con el objetivo de mejorar la calidad de vida y bienestar psicológico de las personas con discapacidad física residentes en el CADF Vicente Aranda de Daimiel, se ha impartido un taller donde practicaron la Estimulación Cognitiva, la Inteligencia Emocional, Habilidades Sociales y Técnicas de Relajación y Respiración.

PROGRAMA SEPAP MEJORA-T 2019

Programa de promoción de la autonomía personal de personas con grado de dependencia moderado de la localidad de Daimiel. Financiado por la Consejería de Bienestar Social y Sanidad de la JCCM.

Objetivos

Ofrecer soportes preventivos, rehabilitadores y adaptadores que ayudan a promover y potenciar estilos de vida saludables y múltiples alternativas que permiten a la persona en situación de dependencia disfrutar de su entorno el máximo tiempo posible, adaptando y graduando actividades con la finalidad de poder realizar con mayor autonomía las ACTIVIDADES DE LA VIDA DIARIA, (AVD) ya sean éstas básicas, instrumentales o avanzadas, pero que en definitiva supone alcanzar una mejora en la calidad de vida de las personas. Se asesora, orienta, presta asistencia y formación en tecnologías de apoyo y adaptaciones que contribuyen a facilitar la realización de las AVD a través de los distintos programas de intervención grupal de los técnicos que conforman el equipo multidisciplinar, prestando una atención integral, personalizada e individualizada, a través de la planificación centrada en la persona.

SEPAP
MEJORA-T

Servicios

LOGOPEDIA
FISIOTERAPIA
TERAPIA OCUPACIONAL
ATENCIÓN PSICOLÓGICA

Previa valoración multidisciplinar de los usuarios, se elaboran unos planes de intervención individualizados.

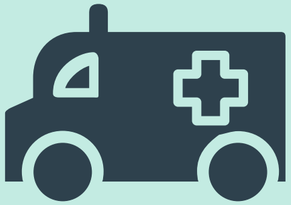

Programas de intervención

Son grupales, integrales e individualizados trabajando las dimensiones funcional, física, cognitiva y social. A través de talleres enfocados en cada dimensión por los distintos profesionales.

Plan de Intervención Funcional

Plan de Intervención Física

Plan de Intervención Cognitiva

Plan de Intervención Social

Accesibilidad

Oretania Ciudad Real tiene también entre sus fines el **fomento de la Accesibilidad Universal, la Usabilidad y el Diseño para Todos.**

Su área de accesibilidad pretende promover el estudio y el conocimiento, tanto a nivel teórico como práctico, de estos conceptos.

Para ello asesora en esta materia tanto a entidades públicas como privadas.

Es por ellos que se han realizado informes de accesibilidad en:

ABENOJAR
CALZADA DE CALATRAVA
ALCAZAR DE SAN JUAN
SANTA CRUZ MUDELA
SOCUÉLLAMOS

Ocio y participación inclusiva

Beneficiari@s.

177 personas con discapacidad

Entidades

15 entidades colaboradoras

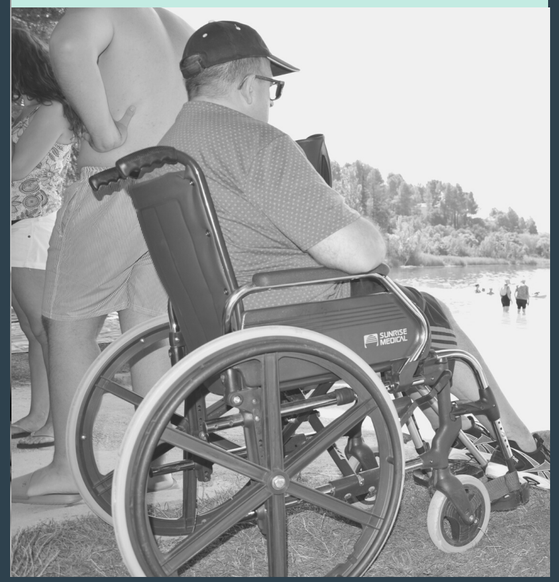

Actividades

13 actividades realizadas

Objetivos

Promover la participación de las personas con discapacidad en actividades culturales de ocio y tiempo libre.

Concienciar sobre la necesidad de poner en marcha un modelo de ocio inclusivo y turismo accesible para todos.

Promover la autonomía personal de las personas con discapacidad.

Desarrollar un modelo de ocio inclusivo que promueva la participación y el disfrute del ocio, tiempo libre y actividades de las personas con discapacidad física de la provincia de Ciudad Real.

Ruta Senderista Adaptada
por la Ruta Boquerón
del Parque Nacional de
Cabañeros
Una novedosa actividad por
su impacto visual socialmente
hablando, y el impacto
emocional para las propias
personas con discapacidad.
Se trató de un proyecto
pionero, ya que fue
la primera vez que se realizó
una ruta de estas
características en la historia
del Parque Nacional de
Cabañeros.

OTRAS ACTIVIDADES

13 actividades. Desviación positiva de 8 acciones. 61,53% de aumento.

177 beneficiari@s. Desviación positiva del 18% de aumento.

Otros servicios

Cesión de vehículos adaptados

Oretania Ciudad Real dispone de dos vehículos con múltiples adaptaciones paraque puedan ser conducidos por personas con discapacidad, independientemente del grado o tipo. En 2019 se produjeron 6 cesiones.

Cesión de sillas de ruedas automáticas

Se ceden con el objetivo de mejorar la calidad de vida de personas que afrontan repentinamente la discapacidad.

ORETANIACR Y OTRAS ENTIDADES

ORETANIACR ha recibido la visita de instituciones públicas y privadas, predispuestas a conocer el amplio abanico de servicios que la Federación Provincial pone a disposición de las personas con discapacidad física y orgánica.

Visita de las **candidatas** socialistas al **Congreso** y al **Senado** por Ciudad Real en donde se expuso la necesidad de políticas sociales activas.

El resposable de acción social de **CaixaBank** en Castilla-La Mancha, César Jimeno, acompañado por María Calvo, también de la entidad, conocieron y apoyaron la labor que desempeña Oretania Ciudad Real en la provincia de Ciudad Real.

El **candidato** del PSOE al **Senado** por Ciudad Real, **Jesús Martín**, visitó la CADF 'Vicente Aranda', allí manifestó que consideraba i**mprescindible regular la integración laboral de las personas con discapacidad** –ya sea física o psíquica- para que tengan las mismas oportunidades que el resto de las personas.

Los griegos de '*Society in progress*'; la *Universidad Aristóteles de Salónica* y la *Federación Sueca de Balonmano,* la cual posee un equipo en silla de ruedas, visitaron las dependencias de Oretania Ciudad Real dentro del proyecto **'Emprendimiento Social, Deportes, Recreación y Autonomía más allá de la discapacidad'.**

Programa de Obra Social 'La Caixa' para la **promoción de la autonomía personal** de las personas con discapacidad.

Oretania Ciudad Real visitó el **Parlamento Europeo**. Allí mantuvo una reunión para presentar sus proyectos europeos con la **Eurodiputada Cristina Maestre**, que manifestó que "los proyectos europeos de la Federación, sin duda **tienen cabida en la filosofía de integración e igualdad en el Parlamento Europeo**".

El **CEE** fue **reconocido** con el **premio especial** por sus 19 años de trayectoria por la Asociación de Empresarios de Daimiel (**AEDA**), quien organizó su XVIII Gala de Empresarios.

CASTILLA LA MANCHA ACTIVA
Marzo 2020
Número 22

EJEMPLAR GRATUITO

Pedro Prado primer trabajador jubilado del Centro Especial de Empleo

"Voy a echar de menos el compañerismo que existe en el centro especial de empleo"

Pedro Prado Loro es el primer trabajador del Centro Especial de Empleo (CEE) 'Cocemfe Oretania' que ha alcanzado la jubilación tras veinte años de trabajo en el mismo. Con una discapacidad física del 66% producida por una acondroplasia, Pedri, como le conocen popularmente en el CEE y en todo el municipio ejercía estos últimos años su trabajo como auxiliar especialista en el área de auxiliares de componentes para luminarias. Afable, asertivo y simpático son tan solo algunos de los adjetivos que definen a este incansable trabajador que afirma que "a pesar de su estatura es una persona normal y corriente".

En la entrevista otorgada a este medio, Pedri repasa su trayectoria profesional, los inicios del Centro Especial de Empleo, que nacía gracias a la formación otorgada por Zemper, que depositó su confianza en un grupo de personas con capacidades diferentes, que posteriormente, inauguraron esta empresa sin ánimo de lucro.

De esos inicios destaca el compromiso de los seis trabajadores iniciales y valora la evolución posible que ha sufrido el centro, siendo conocedor de la garantía y sello de calidad que ahora los avala.

Destaca también los [illegible] del centro y todo lo que [illegible] dedor, la Federación [illegible] ciaciones de Per[illegible]

dad Física y [illegible] sus servic[illegible] especial [illegible] Labora[illegible] tegra[illegible] co[illegible]

EMPLEO
SIL

El Servicio de Intermediación Laboral sigue siendo referente en la provincia de Ciudad Real. Si tienes discapacidad y buscas un empleo, llámanos al 926 11 50 30 o consulta toda la información relativa al mismo en las páginas interiores.

FORMACIÓN
Desempleados con discapacidad

370 horas lectivas y 120 horas de prácticas en empresas. Es el resumen de la oferta formativa de ORETANIA CIUDAD REAL para 2020 que se iniciará en marzo: 'Operaciones de Grabación y Tratamiento de Datos'.

CADF
Psicología

El Centro de Atención Integral a Discapacitados Físicos Gravemente Afectados (CADF) 'Vicente Aranda' perteneciente a la entidad ORETANIA CR ha comenzado a desarrollar dentro de sus servicios de asistencia residencial el área de intervención psicológica. Una nueva terapia que complementa la labor del resto de profesionales que trabajan por y para las personas con discapacidad del centro.

SEPAP
Dependencia

Aún hay vacantes en el SEPAP, un programa de carácter público y gratuito, de promoción de la autonomía personal, que presta atención integral a personas en situación de dependencia moderada con grados I y II, a través de cuatro grandes áreas: fisioterapia, logopedia, psicología y terapia ocupacional.

Todo aquel interesado puede solicitar información en el teléfono 926 85 01 63.

ADIFISS
Concierto

La Banda de Cornetas y Tambores 'Santísimo Cristo de la Columna y Nuestra Señora de la Amargura' afronta el próximo 29 de marzo la séptima edición de su 'Concierto Solidario David Torres Calahorra', este año a favor de Adifiss. Concretamente será a las 19:00 horas en el Teatro Ayala de Daimiel.

CASTILLA LA MANCHA ACTIVA
Diciembre 2019
Número 20

ORETANIA CIUDAD REAL organiza su III Congreso Internacional

Oretania Ciudad Real organiza por tercer año consecutivo su III Congreso Internacional. Esta nueva edición se traslada esta vez a la UNED con el objetivo de hacer extensivo el programa (además de las asociaciones de personas con discapacidad) a la ciudadanía en general y a los estudiantes, particular, "ya que de sus aulas salen los futuros profesionales que trabajarán con nuestros colectivos y los trabajadores sociales".

Este III Congreso Internacional pretende conocer la realidad de las asociaciones de personas con discapacidad en otros países de Europa, su funcionamiento, sus actuales y futuras [illegible] "intentaremos conocer [illegible] modo de organización [illegible] parecidas a nosotros [illegible] ar Europa, ser más [illegible] cer el futuro que [illegible] ciaciones de pe[illegible] dad", afirmaba [illegible] de presentar [illegible]

OCIO
Ruta virtual Alarcos

Más de medio centenar de personas pertenecientes al colectivo de la discapacidad acudieron el pasado mes a la inauguración de la Ruta Virtual de la Batalla de Alarcos en Poblete. La ruta reúne todas las condiciones y garantías de accesibilidad necesaria para poder visitarla.

CORTO
Ganador concurso

'Paráguate y piensa' de Alejandro Donaire ha sido el ganador del Gran 'I Concurso de Guion de Cortometrajes' organizado por ORETANIA Ciudad Real, con la colaboración de la productora audiovisual Aeterna Producciones.

Donaire ha sido el vencedor de una convocatoria caracterizada por la gran repercusión al haber participado 120 guionistas de 106 guiones diferentes pertenecientes a 5 países distintos.

CEE
Congreso y senado

El presidente de Oretania Ciudad Real, Eloy Sánchez de la Nieta, y el gerente del CEE, Pedro Antonio García Moreno, guiaron a las candidatas del Congreso y Senado por el PSOE en Ciudad Real. Una entidad con 19 años de trayectoria "que ha ido creciendo poco a poco a pesar de la crisis, dando empleo digno a cada vez más personas con discapacidad". En los mismos términos se expresó García-Moreno, incidiendo en los beneficios para la integración social que se consigue a través de un puesto de trabajo.

CIUDAD ACCESIBLE
250 beneficiarios

Los colegios Carlos Eraña; Dulcinea del Toboso; Cristóbal Colón y Pío XII han sido los primeros escenarios en los que ha irrumpido el proyecto de 'Ciudad Accesible': 'La Riqueza de la Diversidad en los Barrios'. Una iniciativa que tiene por objetivo lograr la sensibilización ciudadana a través de la visibilización de las [illegible] cultades del colectivo con diver[illegible] funcional para conseguir un motor [illegible] hesión social dentro de los diferen[illegible] lectivos y barrios existentes en l[illegible]

CADF
Caixa

El Centro de Atención [illegible] Discapacidad Física ([illegible] Aranda' volvió a ser o[illegible] año consecutivo de la [illegible] CaixaBank. Los trabaja[illegible] Bank Daimiel brindaron ap[illegible] pañamiento a los usuarios de la [illegible] Aranda' en una jornada de ocio co[illegible] popular videoconsola Wii.

2019
Balance

ORETANIA CR repasa lo acontecido durante este año resaltando su importante salto a Europa y las principales demandas y preocupaciones de cara a año nuevo.

PATRONATO
Jesús Mora

Con motivo del Día Internacional de las Personas con Discapacidad, el Patronato Municipal de Personas con Discapacidad de la reconoció a grandes luchadores como Jesús Mora, (AEDEMCR), ejemplo de superación y uno de los impulsores de la gran labor de sensibilización en torno a la esclerosis múltiple.

3D
Ciudad Accesible

"Ciudad Accesible" da una nota de 6,5 a la accesibilidad de Ciudad Real. La asociación y su voluntariado se concentró con motivo del Día Internacional de las Personas con Discapacidad, en la Plaza del Pilar de Ciudad Real para visibilizar las dificultades con las que a diario tienen que lidiar las personas con diversidad funcional física a la hora de hacer su vida normal.

FORMACIÓN
15 beneficiarios

Clausura del curso de "Actividades Administrativas en relación con el cliente'. Con un total de 690 horas lectivas y 150 horas de prácticas con empresas, el alumnado ha aprendido a realizar operaciones de recepción y apoyo a la gestión administrativa derivada de las relaciones con el público o cliente utilizando medios informáticos y telemáticos, sabiendo aplicar los procedimientos internos de la empresa y la normativa vigente.

RECONOCIMIENTO
CEE

El Centro Especial de Empleo (CEE) 'Cocemfe Oretania' ha sido reconocido con el premio especial por sus 19 años de trayectoria por la Asociación de Empresarios de Daimiel (AEDA), que organizó, el pasado mes, su décimo octava gala de empresarios.

El III Congreso Ir[illegible] ORETANIA CR a[illegible] personas con d[illegible] 11 organizacio[illegible] entidades inte[illegible]

Representantes de España, Dinam[illegible] y sus respectivos m[illegible]

ORETANIA Ciudad Real celebró su III Congreso Internacional. Una actividad europeísta que, por tercer año consecutivo, sirvió de escenario para el X Punto de Encuentro de asociaciones de la Federación Provincial de Personas con Discapacidad Física y/u Orgánica.

En concreto, una de las aulas de la UNED, acogía a más de 80 personas con discapacidad de más de 11 organizaciones regionales, provinciales y locales que trabajan para las personas con discapacidad, para escuchar a las 4 entidades internacionales.

Al evento también se sumaron 30 personas que visualizaron el acto online y 40 más que lo harán en diferido, una circunstancia que el presidente de ORETANIA Ciudad Rea[illegible] Eloy Sánchez de la Nieta proclamó como [illegible] "éxito de participación, que ha dado cab[illegible] a los futuros profesionales del sector soc[illegible]

Sánchez de la Nieta recalcó la impor[illegible] cia de este tipo de congresos porque "e[illegible] portante mirar a otras organizaciones [illegible] sonas y/o entidades con iguales o par[illegible] características a nosotros, pero que est[illegible] ra de España". Bélgica, Dinamarca, A[illegible] y la visión nacional de CODISA (Córd[illegible] mitieron conocer cuatro perspect[illegible] iguales o diferentes problemas, pe[illegible]

Obra Fundaci[illegible]

Obra Soci[illegible] Fundación "la C[illegible]

Comunicación

Publicación mensual

Castilla-La Mancha Activa

Web

www.oretaniaciudadreal.es

Redes Sociales

@OretaniaCR

Publicación *Especializada en discapacidad*

Colaboración durante 8 años en la edición de la publicación mensual 'Castilla-La Mancha Activa'.

24 páginas a todo color y 3000 ejemplares mensuales editados.

Dedicadas en exclusividad al mundo de la discapacidad.

Distribución provincial y regional.

Secciones de actualidad, reportajes, opinión, información provincial, regional y nacional, entrevistas.

Superó los 3,5 millones de visitas.

Referente online de la actualidad de la discapacidad en la provincia.

Difusión de noticias actualizadas en tiempo y forma.

Nuevos horizontes en la red, en la sociedad de la comunicación y la digitalización.

Incremento del número de usuarios.

www.oretaniaciudadreal.es

Redes Sociales: OretaniaCR

Permitieron dar mayor visibilidad de reivindicaciones, noticias y actos.

Fueron canales nuevos de comunicación en una sociedad permanentemente conectada.

Llegaron a un número mayor de personas consiguiendo transmitir una comunicación clara, concisa y efectiva.

Iniciadas nuevas cuentas en Instagram y Linkedin.

Cifras

Facebook	Twitter	Instagram	Linkedin
1.068 seguidores	2.070 seguidores	262 seguidores	321 seguidores

Un grupo de **12 técnicos** de las diferentes áreas de OretaniaCR, desarrollaron un **curso intensivo de 18 horas** para mejorar en materia de **Marketing Digital y Redes Sociales.**
Congregó a personal de la CADF Vicente Aranda, SEPAP, SIAO, SIL, Comunicación y Administración.

120 guiones y 106 guionistas de 5 países distintos, balance de participación del concurso de cortos de OretaniaCR en colaboración de la productora audiovisual Aeterna Producciones.

Un nuevo **proyecto de comunicación** que tuvo como fin f**omentar la producción cultural y artística; y visibilizar la figura de la persona con discapacidad, haciéndola protagonista de la gran pantalla.**

'Paráguate y piensa' de Alejandro Donaire fue el **ganador.**

Notas de prensa

Generados 262 impactos en 2019.

Remitidas un total de 38 notas de prensa con una media de 7 impactos cada una.

Media de 7 impactos por cada nota de prensa.

Pueden solicitar notas de prensa y audiovisuales en:
www.gabineteprensa@oretaniaciudadreal.es

NO ERES LO QUE
LOGRAS
ERES LO QUE
SUPERAS

Nos encantaría escucharte!

SOCIAL NETWORKS

@OretaniaCR

PHONE

926 85 49 28

EMAIL

administracion@oretaniaciudadreal.es

OFFICE

Travesía de las Tercias, 4 13250 Daimiel

ORETANIA
CIUDAD REAL